

1 PLANTA BAIXA
 ESCALA 1:100

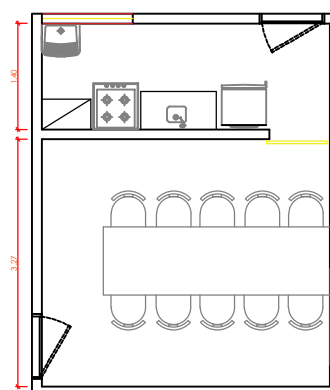
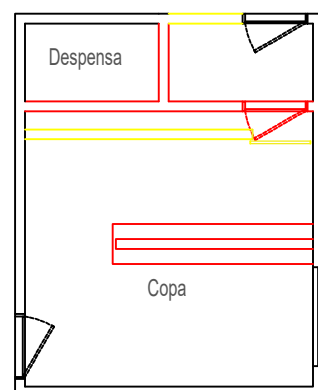

2 PLANTA BAIXA - PROPOSTA
 ESCALA 1:100

Título:
REFORMA CÂMARA MUN CASA SEVERINO MARREIRO

Cliente: CÂMARA MUN DE SÃO VICENTE/PB	Data: 15/07/2022
Conteúdo: Planta Baixa	N° proj.: 0001 Prancha: 01/01
Responsável Técnico: MARIANA BORGES SOUTO	Esc.: INDICADA CREA: 162027406-0